STUDENTEFOIRE.LU

Contacts

Ministère de la Recherche et de l'Enseignement supérieur
- **18-20, montée de la Pétrusse, L-2327 Luxembourg**
- **studentefoire@mesr.etat.lu**
- **+352 24788650**
- **mengstudien.lu**

Association des Cercles d'Étudiants Luxembourgeois - ACEL
- **contact@acel.lu**
- **acel.lu**

Contactez le ministère de la Recherche et de l'Enseignement supérieur pour savoir si la formation choisie vous donne droit aux aides financières de l'État !
etudes@mesr.etat.lu

STUDENTE-FOIRE 2026

état au 6 octobre 2026

PLAN & EXPOSANTS

STUDENTEFOIRE 2026

29/30 OCTOBRE 2026

COQUE
LUXEMBOURG – KIRCHBERG

LE GOUVERNEMENT
DU GRAND-DUCHÉ DE LUXEMBOURG
Ministère de la Recherche
et de l'Enseignement supérieur

En collaboration avec
ACEL de Studentevertrieder

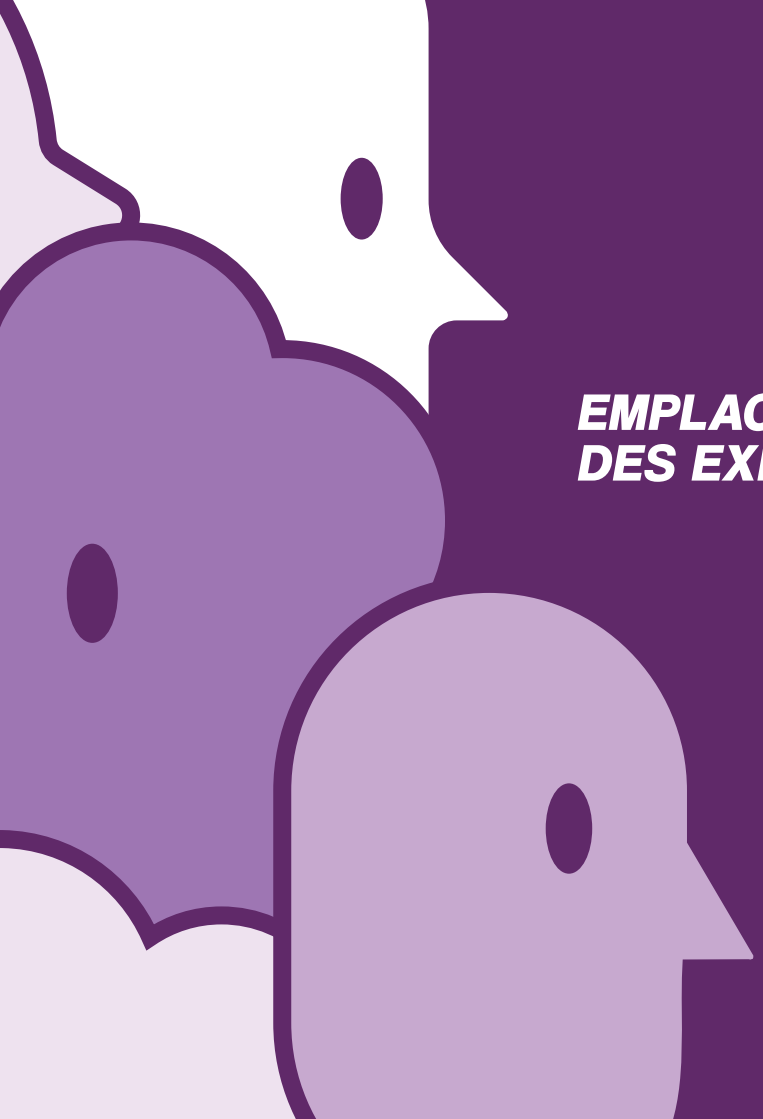

EMPLACEMENTS DES EXPOSANTS

Découvrez le plan de la Foire en digital

1 ÉTUDES | LUXEMBOURG	**2** ÉTUDES | INTERNATIONAL
3 ENGAGEMENT & VOLONTARIAT	**4** PROFESSIONS & CARRIÈRES

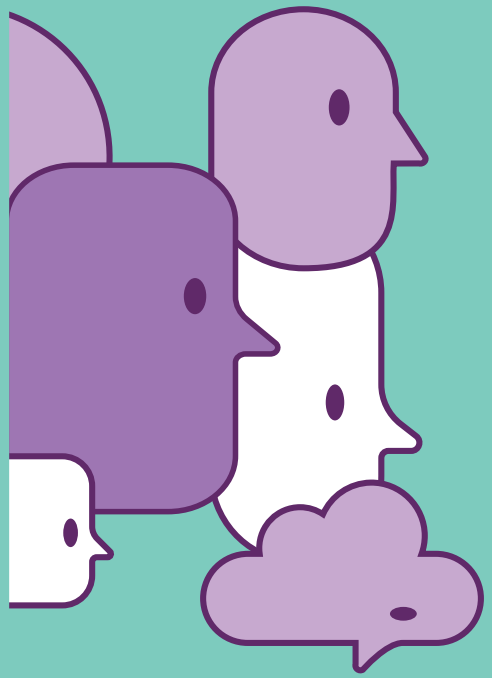

PLAN DE LA FOIRE

Zones thématiques

1 ÉTUDES | LUXEMBOURG

2 ÉTUDES | INTERNATIONAL

3 ENGAGEMENT & VOLONTARIAT

4 PROFESSIONS & CARRIÈRES

Découvrez le plan de la Foire

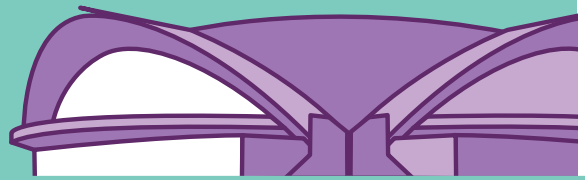

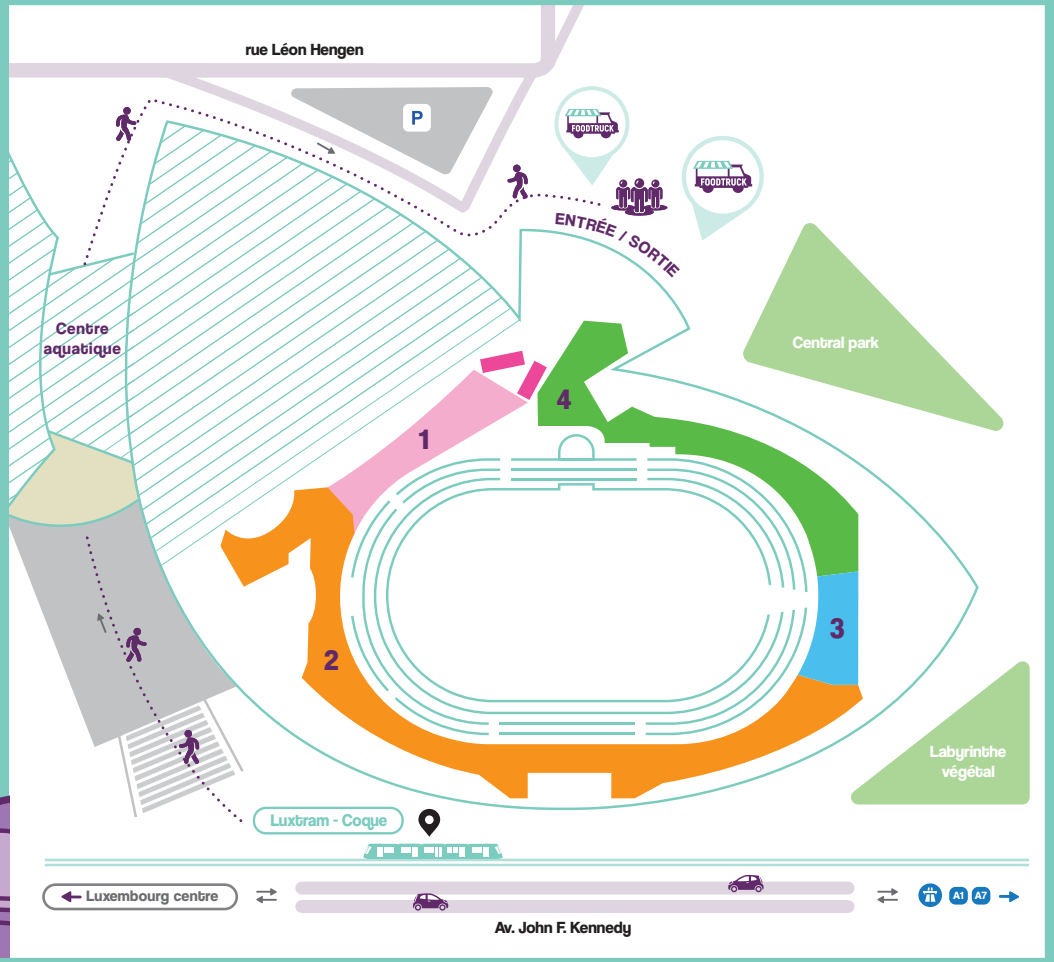

ÉTUDES | LUXEMBOURG

1

1 Ministère de la Recherche et de l'Enseignement supérieur
2 Association des Cercles d'Étudiants Luxembourgeois – ACEL
4 Anefore
7 ESSCA Luxembourg
6 Institut national des langues Luxembourg
5 LUNEX Higher education in Health and Sport
9 Luxembourg School of Business
3 Maison de l'orientation
8 Union Nationale des étudiant-e-s du Luxembourg – UNEL

12 BTS – artisanat

Lycée du Nord

13 BTS – arts appliqués

Lycée des Arts et Métiers

10 BTS – commerce

École d'Hôtellerie et de Tourisme du Luxembourg
École de Commerce et de Gestion
Lycée du Nord
Lycée technique d'Ettelbruck
Maacher Lycée

14 BTS – industrie

Lycée Guillaume Kroll
Lycée Josy Barthel Mamer
Lycée Privé Emile Metz

11 BTS – services

Atert-Lycée Redange
Lycée Classique de Diekirch
Lycée des Arts et Métiers
Lycée Guillaume Kroll
Lycée Josy Barthel Mamer
Lycée Nic-Biever
Lycée Technique Agricole

Université du Luxembourg

28 Biology / Medicine
19 Business Administration
15 Comptabilité et Fiscalité
23 Computer Science / Engineering
18 Cultures Européennes / Dessin d'Animation
21 Droit
25 Maths / Physics
26 Nursing / Midwifery / Radiology
22 Psychology
24 Sciences de l'Éducation / Éducation Musicale / Formation Pédagogique
17 Sciences Économiques
20 Sciences Sociales et Éducatives
16 Uni.lu Student Delegation

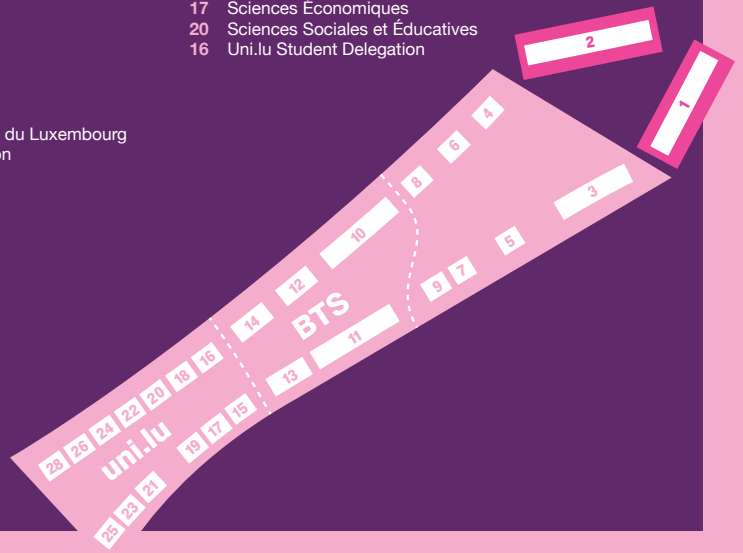

ÉTUDES | INTERNATIONAL

2

Belgique

40 Cercle des Étudiants Luxembourgeois à Bruxelles
44 Cercle des Étudiants Luxembourgeois à Bastogne
35 École Royale Militaire Bruxelles
36 École Supérieure des Arts Saint-Luc de Liège
42 Grand-Ducale à Louvain-la-Neuve
37 Haute École Charlemagne
30 Haute École de Namur-Liège-Luxembourg
31 Haute École Libre Mosane
45 Haute École Robert Schuman
38 Lëtzebuerger Studenten zu Namur
32 Lëtzebuerger Studenten zu Léck
34 Service d'Information sur les Études et les Professions – SIEP
43 Université catholique de Louvain
33 Université de Liège
39 Université de Namur
41 Université Libre de Bruxelles

France

63 Ambassade de France | Institut français du Luxembourg
65 Association des Étudiants Luxembourgeois à Aix-en-Provence
57 Association des Étudiants Luxembourgeois à Paris a.s.b.l.
58 Association des Luxembourgeois aux Universités de Strasbourg
67 Cercle des Étudiants Luxembourgeois à Montpellier
51 CESI – École d'Ingénieurs
66 DFHI – ISFATES
55 École Supérieure d'Aviation
60 EM Strasbourg – Business School
53 EPF – Engineering School
52 Étudiants Luxembourgeois à Nancy
56 Faculté de Droit / ESPOL Sc Po – Université Catholique de Lille
59 Fondation Biermans-Lapôtre
62 IPAG Business School
54 Liaison Interuniversitaire à Lille des Luxembourgeois en Escale
64 SciencesPo
50 Université de Lorraine
61 Université Panthéon-Assas

Allemagne

74 Akademischer Verein d'Lëtzebuerger
75 Amicale des Étudiants Luxembourgeois à Karlsruhe
80 DAAD – Deutscher Akademischer Austauschdienst
95 DFHI – ISFATES
96 Frankfurt University of Applied Sciences
77 Hochschule Karlsruhe
87 Hochschule Trier
72 Lëtzebuerger Studenteclub Cölln
73 Lëtzebuerger Studenten zu Bingen
88 Lëtzebuerger Studenten zu Bonn
86 Lëtzebuerger Studenten zu Düsseldorf
91 Lëtzebuerger Studenten zu Heidelberg
84 Lëtzebuerger Studenten zu Kaiserslautern
81 Lëtzebuerger Studenten zu München
90 Lëtzebuerger Studenten zu Tréier
79 Lëtzebuerger Studenten zu Würzburg
83 Ludwig-Maximilians-Universität München
92 Media University of Applied Sciences
82 Rheinland-Pfälzische Technische Universität Kaiserslautern-Landau
76 RWTH Aachen University
93 Studente vu Lëtzebuerg op der Uni Freiburg
71 Technische Hochschule Bingen
85 Technische Universität München
97 Universität des Saarlandes – Zentrale Studienberatung
89 Universität Trier
78 Universität zu Köln
70 Verein der Luxemburger Studenten in Berlin

Suisse

103 Association des Étudiants Luxembourgeois à Lausanne
94 César Ritz Colleges Switzerland
100 Glion Institute of Higher Education
100 Les Roches Global Hospitality Education
104 Lëtzebuerger Studentinnen a Studenten zu Fribourg
105 Lëtzebuerger Studenten Zürech
102 Université de Fribourg | Universität Freiburg
101 University of St.Gallen

Autriche

110 Hochschule Kufstein Tirol
106 Lëtzebuerger Studenten Innsbruck
107 Lëtzebuerger Studenten Wien
108 Universität Innsbruck
109 University of Applied Sciences Wiener Neustadt

Pays-Bas

112 Hotel Management School Maastricht
111 Hotelschool The Hague
114 Lëtzebuerger Studenten zu Maastricht
115 Rout Léiwen Amsterdam
113 Tio Business School

Irlande

116 Lëtzebuerger Studenten an Irland

Portugal

117 Ambassade du Portugal | Coordination de l'Enseignement Portugais
119 Universidade de Coimbra

Espagne

118 Ambassade d'Espagne | Study in Spain – SEPIE

Canada

122 Université du Québec à Montréal
120 Université Laval

Lettonie

123 Riga Graduate School of Law
125 Rīgas Stradiņa University
121 University of Latvia

Japon

128 Ambassade du Japon au Luxembourg

Royaume-Uni

124 Cambridge Society of Luxembourg
126 Oxford University Society Luxembourg
133 University College London
129 University of Aberdeen
135 University of Essex
131 University of Stirling

États-Unis

130 EducationUSA
132 Hult International Business School
134 Miami University Luxembourg

Australie / Nouvelle Zélande

137 Study Options

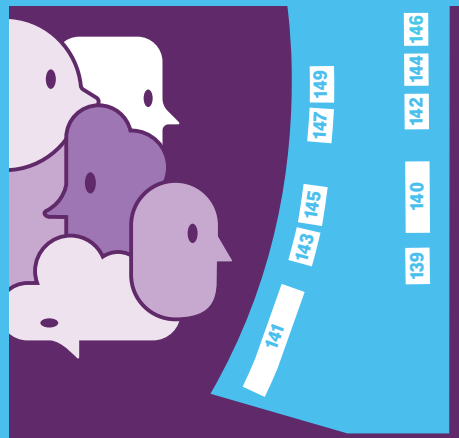

ENGAGEMENT & VOLONTARIAT

3

144 ADRenalin
145 Coconut Luxembourg
146 CSJ - Déi Jonk an der CSV
140 de Jugendrot / CGJL
147 déi jonk Gréng
149 Jonk Demokraten
139 JSL – Jonk Sozialisten
142 Life ASBL
141 Service national de la jeunesse - SNJ
143 youngcaritas

PROFESSIONS & CARRIÈRES

4

Administrations & Services

154 Administration des douanes et accises
155 Chambre des Métiers Luxembourg
179 & extérieur Corps grand-ducal d'incendie et de secours (CGDIS)
156 GovJobs
150 Lëtzebuerger Armèi
152 Police Grand-Ducale
151 Service de la Formation professionnelle – MENJE

Arts & Culture

158 Centre national de l'audiovisuel / Film Fund Luxembourg
162 Jonk BAD, Bibliothéikswiesen-, Archivistik- an Dokumentatiouns-Student*innen
185 Opus Radio
164 Richtung 22 – Konschtkollektiv
160 Theater Federatioun

Éducation & Sport

157 Association des professeurs d'éducation physique
159 Association Luxembourgeoise Socio-Éducative et Pédagogique
161 Chambre des salariés | Luxembourg Lifelong Learning Centre
163 Digital Learning Hub | 42 Luxembourg
153 Ministère de l'Éducation nationale, de l'Enfance et de la Jeunesse

Économie / Finance & Industrie

165 Association Nationale des Étudiants en Sciences Économiques et Commerciales
166 Banque Raiffeisen
167 HelloFuture (by FEDIL)

Politique, Droit & Sciences sociales

168 Association Luxembourgeoise des Étudiants en Psychologie
170 Association Luxembourgeoise des Étudiant·es en Sciences Politiques et Sociétales
172 Association luxembourgeoise des journalistes professionnels
169 Association Nationale des Étudiants Luxembourgeois en Droit
171 Conférence du Jeune Barreau de Luxembourg

Santé

174 Association Nationale des Assistant(e)s Sociales(aux), des Assistant(e)s d'Hygiène Sociales(aux) et des Infirmièr(e)s gradué(e)s du Grand-Duché de Luxembourg
176 Association Luxembourgeoise des Étudiants en Médecine
173 Association Luxembourgeoise des Orthophonistes
175 Association Luxembourgeoise des Pédagogues Curatifs
178 Association Luxembourgeoise des Psychomotriciens Diplômés
180 Association Nationale des Laborantins Diplômés
177 Healthcareers.lu / Ministère de la Santé et de la Sécurité sociale
182 Nursing Student Association Luxembourg

Sciences & Ingénierie

184 Association Nationale des Étudiants Ingénieurs Luxembourgeois
188 Ingénieurs et Scientifiques du Luxembourg asbl
186 Ordre des Architectes et des Ingénieurs-Conseils

Transport & Logistique

181 CFL
183 Young Pilots Luxembourg